

# 平成 27 年度 一般財団法人浜松市清掃公社 事業計画

## 1 運営の基本方針

- (1) し尿収集業務においては、安定・確実な収集作業に努めます。また、下水道の普及による業務量の減少及び収集世帯の点在化による収集効率の悪化を背景に、依然として厳しい経営状況にあることから、業務量に見合った効率的な作業遂行により、経営の安定化と健全化に努めます。
- (2) 浄化槽清掃及び保守点検業務においては、保守点検業者と連携して浄化槽設置者への法定清掃回数  
の周知徹底を図るとともに、清掃を実施していない設置者に清掃実施の働きかけを行い、清掃率の  
向上を目指し業務量の確保に努めます。
- (3) 集金業務においては、未収金回収の徹底を図るため、口座振替制度の導入を進めるとともに、単  
独浄化槽を設置している利用者を訪問した際に、単独浄化槽から合併浄化槽への切替について啓発に  
努めます。
- (4) 国または地方公共団体からの環境衛生の向上及び環境保全に関する事業の受託を行います。
- (5) お客様に満足していただけるサービスの提供に心掛け、信頼される公社づくりに努めます。

## 2 事業内容

- (1) 継続事業
  - ア 一般家庭トイレし尿収集事業 (作業件数 月平均 2,295 件)
  - イ 平和清掃事業所破砕処理センターにおける破砕物運搬業務等
- (2) 収益事業
  - ア 仮設トイレし尿収集事業 (作業件数 月平均 628 件)
  - イ 浄化槽清掃業務 (作業件数 月平均 1,649 件)
  - ウ 浄化槽保守点検業務 (作業件数 月平均 670 件)

## 3 業務の合理化など経営健全化への取り組み

- (1) 公社業務は労働集約型業務であるため、一般財団法人移行後の業務収入の推移を見極める中で、年  
齢構成バランス等を考慮し適正な職員配置と給与水準を保つよう努めます。

|        | 平成 27 年度   | 平成 26 年度   | 増 減        |
|--------|------------|------------|------------|
| 正規職員数  | 46 人       | 51 人       | △ 5 人      |
| その他職員数 | 14 人       | 10 人       | 4 人        |
| 人 件 費  | 422,845 千円 | 440,456 千円 | △17,611 千円 |

- (2) 収集体制について、グループの担当業務を越えた作業遂行により効率的な収集を行います。
- (3) 職員の安全作業及び安全運転に対する意識の高揚を図り、労働災害及び交通事故の防止に努めます。

組織

- ・評議員会 評議員 9 人
- ・理事会 理事長 1 人・常務理事 1 人・理事 4 人
- ・監事 2 人

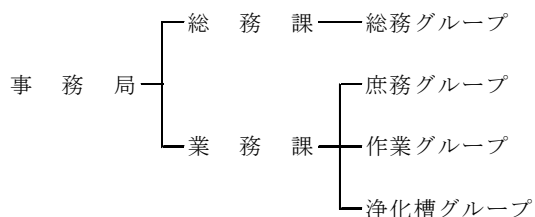

職員配置

| 所属<br>職種    | 総務課  |        | 業務課    |        |         |        | 合計      |
|-------------|--|--------|--------|--------|---------|--------|---------|
|             | 総務グループ   | 計      | 庶務グループ | 作業グループ | 浄化槽グループ | 計      |         |
| 事務員         | 人<br>3   | 人<br>3 | 人<br>7 | 人<br>1 | 人<br>8  | 人<br>8 | 人<br>11 |
|             | 4  | 4      | 7      | 1      |         | 8      | 12      |
| 業務士         |  |        |        | 10     | 24      | 34     | 34      |
|             |  |        |        | 13     | 25      | 38     | 38      |
| 業務員         |  |        |        | 1      |         | 1      | 1       |
|             |  |        |        | 1      |         | 1      | 1       |
| 小計<br>(正職員) | 3  | 3      | 7      | 12     | 24      | 43     | 46      |
|             | 4  | 4      | 7      | 15     | 25      | 47     | 51      |
| 臨時職員        | 0  | 0      | 3      | 8      | 3       | 14     | 14      |
|             | 0  | 0      | 2      | 6      | 2       | 10     | 10      |
| 合計          | 3  | 3      | 10     | 20     | 27      | 57     | 60      |
|             | 4  | 4      | 9      | 21     | 27      | 57     | 61      |
| 備考          | 上段は、平成 27 年 4 月 1 日現在<br>下段は、平成 26 年 4 月 1 日現在 |        |        |        |         |        |         |

車 両 配 置

| 車種<br>所属    |     | バキューム車   |                  |           | 小<br>計  | アムロール・ダンプ | 維持管理用軽バン | 連絡車 | 合<br>計  |
|-------------|-----|--|------------------|-----------|---------|-----------|----------|-----|---------|
|             |     | t<br>1.8～<br>3.0                               | t<br>3.4～<br>5.0 | t<br>9.5～ |         |           |          |     |         |
| 業<br>務<br>課 | し尿  | 台<br>11  | 台                | 台         | 台<br>11 | 台         | 台        | 台   | 台<br>11 |
|             |     | 12   |                  |           | 12      |           |          |     | 12      |
|             | 浄化槽 | 4  | 21               | 3         | 28      |           | 5        | 4   | 37      |
|             |     | 4  | 20               | 3         | 27      |           | 5        | 4   | 36      |
|             | 受託  |  |                  |           |         | 8         |          |     | 8       |
|             |     |  |                  |           |         | 8         |          |     | 8       |
| 総務課         |     |  |                  |           |         |           | 1        | 1   |         |
|             |     |  |                  |           |         |           | 1        | 1   |         |
| 合 計         |     | 15   | 21               | 3         | 39      | 8         | 5        | 5   | 57      |
|             |     | 16   | 20               | 3         | 39      | 8         | 5        | 5   | 57      |
| 備 考         |     | 上段は、平成 27 年 4 月 1 日現在<br>下段は、平成 26 年 4 月 1 日現在 |                  |           |         |           |          |     |         |

## 収支予算書（総括）

平成27年4月1日から平成28年3月31日まで

（単位：千円）

| 科 目                 | 予算額       | 前年度予算額    | 増 減       | 備 考        |
|---------------------|-----------|-----------|-----------|------------|
| <b>I 事業活動収支の部</b>   |           |           |           |            |
| 1. 事業活動収入           |           |           |           |            |
| (1) し尿収集手数料         | 141,159   | 151,196   | △ 10,037  | 年間35,080件  |
| (2) 浄化槽清掃手数料        | 560,635   | 553,916   | 6,719     | 年間19,790件  |
| (3) 浄化槽管理手数料        | 24,174    | 23,508    | 666       | 年間8,050件   |
| (4) 浄化槽水質検査手数料      | 120       | 120       | 0         | 年間10件      |
| (5) 部品売却収入          | 2,200     | 2,220     | △ 20      | 年間110件     |
| (6) 薬剤売却収入          | 5,970     | 5,616     | 354       | 年間238,800錠 |
| (7) 受託補修工事収入        | 120       | 120       | 0         |            |
| (8) 清掃業務受託収入        | 31,860    | 31,860    | 0         | 平和破砕物運搬受託  |
| (9) 基本財産利息          | 10        | 10        | 0         | 定期預金利息     |
| (10) 受取利息           | 250       | 280       | △ 30      | 預金利息       |
| (11) 有価証券利息         | 1,732     | 4,420     | △ 2,688   | 有価証券利息     |
| (12) 保険金収入          | 200       | 200       | 0         | 保険金収入      |
| (13) 雑収入            | 1,200     | 200       | 1,000     | 太陽光発電      |
| (14) 固定資産売却益        | 10        | 10        | 0         |            |
| 事業活動収入計             | 769,640   | 773,676   | △ 4,036   |            |
| 2. 事業活動支出           |           |           |           |            |
| (1) 業務費             | 177,868   | 200,991   | △ 23,123  |            |
| (2) 浄化槽費            | 318,565   | 315,671   | 2,894     |            |
| (3) 受託業務費           | 30,445    | 29,481    | 964       |            |
| (4) 総務費             | 149,663   | 127,566   | 22,097    |            |
| (5) 固定資産売却損         | 10        | 10        | 0         |            |
| (6) 支払寄附金           | 300,000   | 300,000   | 0         | 市への特定寄附    |
| (7) 法人税等            | 71        | 71        | 0         |            |
| 事業活動支出計             | 976,622   | 973,790   | 2,832     |            |
| 事業活動収支差額            | △ 206,982 | △ 200,114 | △ 6,868   |            |
| <b>II 投資活動収支の部</b>  |           |           |           |            |
| 1. 投資活動収入           |           |           |           |            |
| (1) 特定資産取崩収入        | 17,886    | 34,763    | △ 16,877  |            |
| (2) 固定資産売却収入        | 50        | 634,463   | △ 634,413 |            |
| 投資活動収入計             | 17,936    | 669,226   | △ 651,290 |            |
| 2. 投資活動支出           |           |           |           |            |
| (1) 特定資産取得支出        | 1,390     | 789       | 601       |            |
| (2) 固定資産取得支出        | 577,503   | 499,134   | 78,369    |            |
| 投資活動支出計             | 578,893   | 499,923   | 78,970    |            |
| 投資活動収支差額            | △ 560,957 | 169,303   | △ 730,260 |            |
| <b>III 財務活動収支の部</b> |           |           |           |            |
| 1. 財務活動収入           |           |           |           |            |
| 財務活動収入計             | 0         | 0         | 0         |            |
| 2. 財務活動支出           |           |           |           |            |
| (1) リース債務支出         | 4,251     | 3,945     | 306       |            |
| 財務活動支出計             | 4,251     | 3,945     | 306       |            |
| 財務活動収支差額            | △ 4,251   | △ 3,945   | △ 306     |            |
| 当期収支差額              | △ 772,190 | △ 34,756  | △ 737,434 |            |
| 前期繰越収支差額            | 1,466,420 | 913,706   | 552,714   |            |
| 次期繰越収支差額            | 694,230   | 878,950   | △ 184,720 |            |

予定正味財産増減計算書

平成27年4月1日から平成28年3月31日まで

(単位：千円)

| 科 目          | 実施事業会計  |    | その他会計   | 法人会計  | 合計<br>(H27予算) | 前年度予算   | 増減       |
|--------------|---------|----|---------|-------|---------------|---------|----------|
|              | 継1      | 寄1 | 他1      |       |               |         |          |
| I 一般正味財産増減の部 |         |    |         |       |               |         |          |
| 1. 経常増減の部    |         |    |         |       |               |         |          |
| (1) 経常収益     |         |    |         |       |               |         |          |
| し尿収集手数料      | 81,707  |    | 59,452  |       | 141,159       | 151,196 | △ 10,037 |
| 浄化槽清掃手数料     |         |    | 560,635 |       | 560,635       | 553,916 | 6,719    |
| 浄化槽管理手数料     |         |    | 24,174  |       | 24,174        | 23,508  | 666      |
| 浄化槽水質検査手数料   |         |    | 120     |       | 120           | 120     | 0        |
| 部品売却収入       |         |    | 2,200   |       | 2,200         | 2,220   | △ 20     |
| 薬剤売却収入       |         |    | 5,970   |       | 5,970         | 5,616   | 354      |
| 受託補修工事収入     |         |    | 120     |       | 120           | 120     | 0        |
| 清掃業務受託収入     | 31,860  |    |         |       | 31,860        | 31,860  | 0        |
| 基本財産利息       |         |    |         | 10    | 10            | 10      | 0        |
| 受取利息         |         |    |         | 250   | 250           | 280     | △ 30     |
| 有価証券利息       |         |    |         | 1,732 | 1,732         | 4,420   | △ 2,688  |
| 保険金収入        |         |    | 200     |       | 200           | 200     | 0        |
| 雑収入          |         |    |         | 1,200 | 1,200         | 200     | 1,000    |
| 貸倒引当金戻入      |         |    | 50      |       | 50            | 50      | 0        |
| 経常収益計        | 113,567 | 0  | 652,921 | 3,192 | 769,680       | 773,716 | △ 4,036  |
| (2) 経常費用     |         |    |         |       |               |         |          |
| 業務費          | 149,338 | 0  | 40,921  | 0     | 190,259       | 196,776 | △ 6,517  |
| 給料           | 53,313  |    | 14,602  |       | 67,915        | 72,290  | △ 4,375  |
| 手当           | 31,779  |    | 8,704   |       | 40,483        | 45,137  | △ 4,654  |
| 退職給付費用       | 255     |    | 71      |       | 326           | 3,509   | △ 3,183  |
| 賞与引当金繰入      | 9,090   |    | 2,490   |       | 11,580        | 10,189  | 1,391    |
| 貸金           | 9,267   |    | 2,539   |       | 11,806        | 3,554   | 8,252    |
| 法定福利費        | 15,849  |    | 4,341   |       | 20,190        | 20,129  | 61       |
| 職員厚生費        | 814     |    | 223     |       | 1,037         | 1,037   | 0        |
| 被服費          | 885     |    | 243     |       | 1,128         | 634     | 494      |
| 旅費           | 235     |    | 65      |       | 300           | 300     | 0        |
| 備品費          | 1,805   |    | 495     |       | 2,300         | 200     | 2,100    |
| 消耗品費         | 2,044   |    | 561     |       | 2,605         | 2,458   | 147      |
| 車両修繕費        | 5,997   |    | 1,643   |       | 7,640         | 8,040   | △ 400    |
| 燃料費          | 5,369   |    | 1,471   |       | 6,840         | 7,722   | △ 882    |
| 保険料          | 502     |    | 138     |       | 640           | 710     | △ 70     |
| 租税公課         | 400     |    | 110     |       | 510           | 600     | △ 90     |
| 事故費          | 392     |    | 108     |       | 500           | 500     | 0        |
| 車両登録手数料      | 7       |    | 3       |       | 10            | 10      | 0        |
| 会議費          | 7       |    | 3       |       | 10            | 10      | 0        |
| 修繕費          | 392     |    | 108     |       | 500           | 1,000   | △ 500    |
| 負担金          | 211     |    | 59      |       | 270           | 270     | 0        |
| 印刷製本費        | 1,181   |    | 324     |       | 1,505         | 1,154   | 351      |
| 通信運搬費        | 1,193   |    | 328     |       | 1,521         | 1,356   | 165      |
| 手数料          | 233     |    | 65      |       | 298           | 1,768   | △ 1,470  |
| 委託料          | 655     |    | 180     |       | 835           | 835     | 0        |
| 固定資産除却損      | 135     |    | 37      |       | 172           | 9,991   | △ 9,819  |
| 雑費           | 39      |    | 11      |       | 50            | 50      | 0        |
| 貸倒償却         | 39      |    | 11      |       | 50            | 50      | 0        |
| 貸倒引当金繰入      | 7       |    | 3       |       | 10            | 10      | 0        |
| 減価償却費        | 7,243   |    | 1,985   |       | 9,228         | 3,263   | 5,965    |

| 科 | 目          | 実施事業会計 |    | その他会計   | 法人会計 | 合計<br>(H27予算) | 前年度予算   | 増減      |
|---|------------|--------|----|---------|------|---------------|---------|---------|
|   |            | 継1     | 寄1 | 他1      |      |               |         |         |
|   | 浄化槽費       | 0      | 0  | 337,643 | 0    | 337,643       | 324,949 | 12,694  |
|   | 給料         |        |    | 101,006 |      | 101,006       | 104,043 | △ 3,037 |
|   | 手当         |        |    | 63,514  |      | 63,514        | 66,853  | △ 3,339 |
|   | 退職給付費用     |        |    | 3,251   |      | 3,251         | 1,808   | 1,443   |
|   | 賞与引当金繰入    |        |    | 15,316  |      | 15,316        | 14,525  | 791     |
|   | 賃金         |        |    | 17,593  |      | 17,593        | 13,063  | 4,530   |
|   | 法定福利費      |        |    | 30,613  |      | 30,613        | 30,611  | 2       |
|   | 職員厚生費      |        |    | 1,646   |      | 1,646         | 1,754   | △ 108   |
|   | 被服費        |        |    | 1,736   |      | 1,736         | 980     | 756     |
|   | 旅費         |        |    | 700     |      | 700           | 800     | △ 100   |
|   | 備品費        |        |    | 3,200   |      | 3,200         | 600     | 2,600   |
|   | 消耗品費       |        |    | 6,600   |      | 6,600         | 6,543   | 57      |
|   | 車両修繕費      |        |    | 12,770  |      | 12,770        | 11,400  | 1,370   |
|   | 燃料費        |        |    | 14,760  |      | 14,760        | 14,844  | △ 84    |
|   | 保険料        |        |    | 2,130   |      | 2,130         | 2,370   | △ 240   |
|   | 租税公課       |        |    | 3,220   |      | 3,220         | 3,520   | △ 300   |
|   | 事故費        |        |    | 1,000   |      | 1,000         | 1,000   | 0       |
|   | 車両登録手数料    |        |    | 300     |      | 300           | 400     | △ 100   |
|   | 浄化槽水質検査委託費 |        |    | 110     |      | 110           | 110     | 0       |
|   | 浄化槽保守薬剤購入費 |        |    | 2,185   |      | 2,185         | 2,153   | 32      |
|   | 浄化槽保守部品購入費 |        |    | 2,200   |      | 2,200         | 2,220   | △ 20    |
|   | 浄化槽補修工事委託費 |        |    | 110     |      | 110           | 110     | 0       |
|   | 会議費        |        |    | 10      |      | 10            | 10      | 0       |
|   | 修繕費        |        |    | 1,000   |      | 1,000         | 3,000   | △ 2,000 |
|   | 負担金        |        |    | 710     |      | 710           | 810     | △ 100   |
|   | 印刷製本費      |        |    | 2,767   |      | 2,767         | 3,101   | △ 334   |
|   | 通信運搬費      |        |    | 4,645   |      | 4,645         | 4,680   | △ 35    |
|   | 報償費        |        |    | 400     |      | 400           | 450     | △ 50    |
|   | 賃借料        |        |    | 100     |      | 100           | 100     | 0       |
|   | 手数料        |        |    | 1,809   |      | 1,809         | 1,639   | 170     |
|   | 使用料        |        |    | 20      |      | 20            | 20      | 0       |
|   | 委託料        |        |    | 6,047   |      | 6,047         | 4,980   | 1,067   |
|   | 固定資産除却損    |        |    | 10      |      | 10            | 58      | △ 48    |
|   | 雑費         |        |    | 320     |      | 320           | 320     | 0       |
|   | 棚卸資産減耗費    |        |    | 100     |      | 100           | 100     | 0       |
|   | 貸倒償却       |        |    | 100     |      | 100           | 100     | 0       |
|   | 貸倒引当金繰入    |        |    | 10      |      | 10            | 10      | 0       |
|   | 減価償却費      |        |    | 35,635  |      | 35,635        | 25,864  | 9,771   |
|   | 受託業務費      | 31,341 | 0  | 0       | 0    | 31,341        | 31,193  | 148     |
|   | 給料         | 10     |    |         |      | 10            | 10      | 0       |
|   | 手当         | 10     |    |         |      | 10            | 10      | 0       |
|   | 退職給付費用     | 10     |    |         |      | 10            | 10      | 0       |
|   | 賞与引当金繰入    | 316    |    |         |      | 316           | 802     | △ 486   |
|   | 賃金         | 12,681 |    |         |      | 12,681        | 16,213  | △ 3,532 |
|   | 法定福利費      | 2,128  |    |         |      | 2,128         | 2,692   | △ 564   |
|   | 職員厚生費      | 225    |    |         |      | 225           | 365     | △ 140   |
|   | 被服費        | 208    |    |         |      | 208           | 324     | △ 116   |
|   | 旅費         | 50     |    |         |      | 50            | 50      | 0       |
|   | 備品費        | 100    |    |         |      | 100           | 100     | 0       |
|   | 消耗品費       | 500    |    |         |      | 500           | 500     | 0       |
|   | 車両修繕費      | 2,310  |    |         |      | 2,310         | 1,280   | 1,030   |
|   | 燃料費        | 1,440  |    |         |      | 1,440         | 858     | 582     |

| 科       | 目 | 実施事業会計 |         | その他会計  | 法人会計   | 合計<br>(H27予算) | 前年度予算   | 増減      |
|---------|---|--------|---------|--------|--------|---------------|---------|---------|
|         |   | 継1     | 寄1      | 他1     |        |               |         |         |
| 保険料     |   | 610    |         |        |        | 610           | 620     | △ 10    |
| 租税公課    |   | 450    |         |        |        | 450           | 450     | 0       |
| 事故費     |   | 500    |         |        |        | 500           | 500     | 0       |
| 車両登録手数料 |   | 10     |         |        |        | 10            | 10      | 0       |
| 会議費     |   | 10     |         |        |        | 10            | 10      | 0       |
| 修繕費     |   | 500    |         |        |        | 500           | 500     | 0       |
| 負担金     |   | 100    |         |        |        | 100           | 100     | 0       |
| 光熱水費    |   | 74     |         |        |        | 74            | 50      | 24      |
| 印刷製本費   |   | 100    |         |        |        | 100           | 100     | 0       |
| 通信運搬費   |   | 102    |         |        |        | 102           | 48      | 54      |
| 賃借料     |   | 10     |         |        |        | 10            | 10      | 0       |
| 手数料     |   | 10     |         |        |        | 10            | 10      | 0       |
| 使用料     |   | 10     |         |        |        | 10            | 10      | 0       |
| 委託料     |   | 7,600  |         |        |        | 7,600         | 3,800   | 3,800   |
| 固定資産除却損 |   | 10     |         |        |        | 10            | 10      | 0       |
| 雑費      |   | 50     |         |        |        | 50            | 50      | 0       |
| 減価償却費   |   | 1,207  |         |        |        | 1,207         | 1,701   | △ 494   |
| 総務費     |   | 63,141 | 300,000 | 92,140 | 38,616 | 493,897       | 448,023 | 45,874  |
| 給料      |   | 4,382  |         | 6,395  | 724    | 11,501        | 16,394  | △ 4,893 |
| 手当      |   | 2,754  |         | 4,018  | 455    | 7,227         | 11,334  | △ 4,107 |
| 役員報酬    |   | 1,953  |         | 2,850  | 323    | 5,126         | 5,550   | △ 424   |
| 役員手当    |   | 372    |         | 543    | 62     | 977           | 1,072   | △ 95    |
| 退職給付費用  |   |        |         |        | 279    | 279           | 277     | 2       |
| 賞与引当金繰入 |   |        |         |        | 2,485  | 2,485         | 3,066   | △ 581   |
| 賃金      |   | 4      |         | 5      | 1      | 10            | 10      | 0       |
| 法定福利費   |   | 1,556  |         | 2,270  | 257    | 4,083         | 5,623   | △ 1,540 |
| 職員厚生費   |   |        |         |        | 476    | 476           | 278     | 198     |
| 被服費     |   |        |         |        | 264    | 264           | 216     | 48      |
| 旅費      |   |        |         |        | 300    | 300           | 300     | 0       |
| 備品費     |   |        |         |        | 2,700  | 2,700         | 300     | 2,400   |
| 消耗品費    |   |        |         |        | 1,711  | 1,711         | 1,170   | 541     |
| 車両修繕費   |   |        |         |        | 150    | 150           | 150     | 0       |
| 燃料費     |   |        |         |        | 116    | 116           | 123     | △ 7     |
| 保険料     |   |        |         |        | 2,350  | 2,350         | 2,350   | 0       |
| 租税公課    |   | 24,738 |         | 36,101 | 4,090  | 64,929        | 49,917  | 15,012  |
| 事故費     |   |        |         |        | 100    | 100           | 100     | 0       |
| 車両登録手数料 |   |        |         |        | 10     | 10            | 80      | △ 70    |
| 補償費     |   |        |         |        | 10     | 10            | 10      | 0       |
| 会議費     |   |        |         |        | 50     | 50            | 50      | 0       |
| 交際費     |   |        |         |        | 500    | 500           | 500     | 0       |
| 修繕費     |   |        |         |        | 500    | 500           | 1,800   | △ 1,300 |
| 負担金     |   |        |         |        | 612    | 612           | 1,012   | △ 400   |
| 光熱水費    |   | 2,012  |         | 2,935  | 333    | 5,280         | 5,280   | 0       |
| 印刷製本費   |   |        |         |        | 200    | 200           | 200     | 0       |
| 通信運搬費   |   |        |         |        | 336    | 336           | 336     | 0       |
| 報償費     |   |        |         |        | 3,070  | 3,070         | 3,070   | 0       |
| 賃借料     |   | 762    |         | 1,112  | 126    | 2,000         | 2,000   | 0       |
| 手数料     |   |        |         |        | 1,150  | 1,150         | 1,350   | △ 200   |
| 使用料     |   |        |         |        | 70     | 70            | 70      | 0       |
| 委託料     |   | 4,972  |         | 7,255  | 823    | 13,050        | 13,080  | △ 30    |
| 固定資産除却損 |   |        |         |        | 806    | 806           | 10,393  | △ 9,587 |

| 科   | 目              | 実施事業会計    |           | その他会計   | 法人会計      | 合計<br>(H27予算) | 前年度予算     | 増減        |
|-----|----------------|-----------|-----------|---------|-----------|---------------|-----------|-----------|
|     |                | 継1        | 寄1        | 他1      |           |               |           |           |
|     | 雑費             |           |           |         | 1,000     | 1,000         | 750       | 250       |
|     | 減価償却費          | 13,014    |           | 18,993  | 11,082    | 43,089        | 9,812     | 33,277    |
|     | 建物解体費          | 6,622     |           | 9,663   | 1,095     | 17,380        | 0         | 17,380    |
|     | 支払寄付金          |           | 300,000   |         |           | 300,000       | 300,000   | 0         |
|     | 経常費用計          | 243,820   | 300,000   | 470,704 | 38,616    | 1,053,140     | 1,000,941 | 52,199    |
|     | 評価損益調整前当期増減額   | △ 130,253 | △ 300,000 | 182,217 | △ 35,424  | △ 283,460     | △ 227,225 | △ 56,235  |
|     | 投資有価証券評価損益等    | 0         | 0         | 0       | △ 210     | △ 210         | △ 5,471   | 5,261     |
|     | 当期経常増減額        | △ 130,253 | △ 300,000 | 182,217 | △ 35,634  | △ 283,670     | △ 232,696 | △ 50,974  |
| 2.  | 経常外増減の部        |           |           |         |           |               |           |           |
| (1) | 経常外収益          |           |           |         |           |               |           |           |
|     | 固定資産売却益        | 0         | 0         | 10      |           | 10            | 10        | 0         |
|     | 車両売却益          |           |           | 10      |           | 10            | 10        | 0         |
|     | 経常外収益計         | 0         | 0         | 10      | 0         | 10            | 10        | 0         |
| (2) | 経常外費用          |           |           |         |           |               |           |           |
|     | 固定資産売却損        | 0         | 0         | 10      | 0         | 10            | 10        | 0         |
|     | 車両売却損          |           |           | 10      |           | 10            | 10        | 0         |
|     | 経常外費用計         | 0         | 0         | 10      | 0         | 10            | 10        | 0         |
|     | 当期経常外増減額       | 0         | 0         | 0       | 0         | 0             | 0         | 0         |
|     | 税引前当期一般正味財産増減額 | △ 130,253 | △ 300,000 | 182,217 | △ 35,634  | △ 283,670     | △ 232,696 | △ 50,974  |
|     | 法人税等           |           |           |         | 71        | 71            | 71        | 0         |
|     | 法人税等調整額        |           |           |         | △ 97,407  | △ 97,407      | △ 90,752  | △ 6,655   |
|     | 税引後当期一般正味財産増減額 | △ 130,253 | △ 300,000 | 182,217 | 61,702    | △ 186,334     | △ 142,015 | △ 44,319  |
|     | 一般正味財産期首残高     |           |           |         | 2,104,767 | 2,104,767     | 2,216,649 | △ 111,882 |
|     | 一般正味財産期末残高     |           |           |         | 1,918,433 | 1,918,433     | 2,074,634 | △ 156,201 |
| II  | 指定正味財産増減の部     |           |           |         |           |               |           |           |
|     | 当期指定正味財産増減額    |           |           |         | 0         | 0             | 0         | 0         |
|     | 指定正味財産期首残高     |           |           |         | 5,000     | 5,000         | 5,000     | 0         |
|     | 指定正味財産期末残高     |           |           |         | 5,000     | 5,000         | 5,000     | 0         |
| III | 正味財産期末残高       |           |           |         | 1,923,433 | 1,923,433     | 2,079,634 | △ 156,201 |

※ 「継1」とは「継続事業」の略であり法人が従来から実施している事業をいい、「寄1」とは「特定寄附」の略であり、「他1」とは「その他事業」の略であり収益事業のことをいう。